



## Trieste - via Fabio Severo

Via fabio severo 20 trieste

145.000,00 €

<b>Mq catastali</b>	157
<b>Stanze</b>	3
<b>Bagni</b>	2
<b>Camere</b>	1

- ✔ Molto luminoso
- ✔ Casa d'epoca
- ✔ Ascensore
- ✔ Centralissimo
- ✔ Balcone
- ✔ Ampia metratura

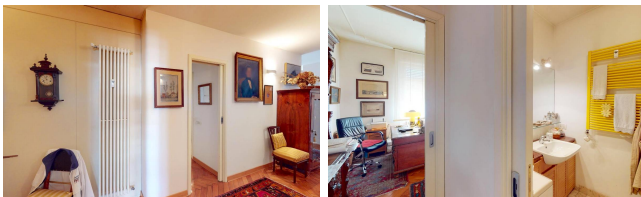
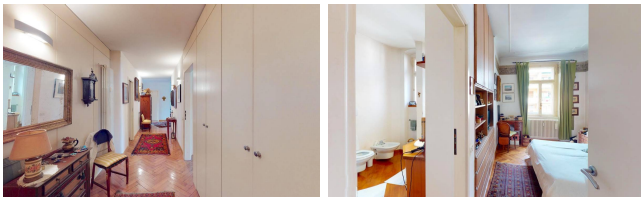

Trieste - in zona centrale e ben servita, proponiamo la vendita della nuda proprietà di questo ampio appartamento in un palazzo d'epoca all'ultimo piano con ascensore. L'immobile si compone di ingresso, soggiorno, sala da pranzo, studio, camera da letto matrimoniale, cucina abitabile con accesso ad un balcone e due bagni. Completa la proprietà una soffitta. Il riscaldamento è centralizzato.

**Mappa**

Data: 30/09/2021 - n. T63652 - Richiedente: PRISFN82B08E715C

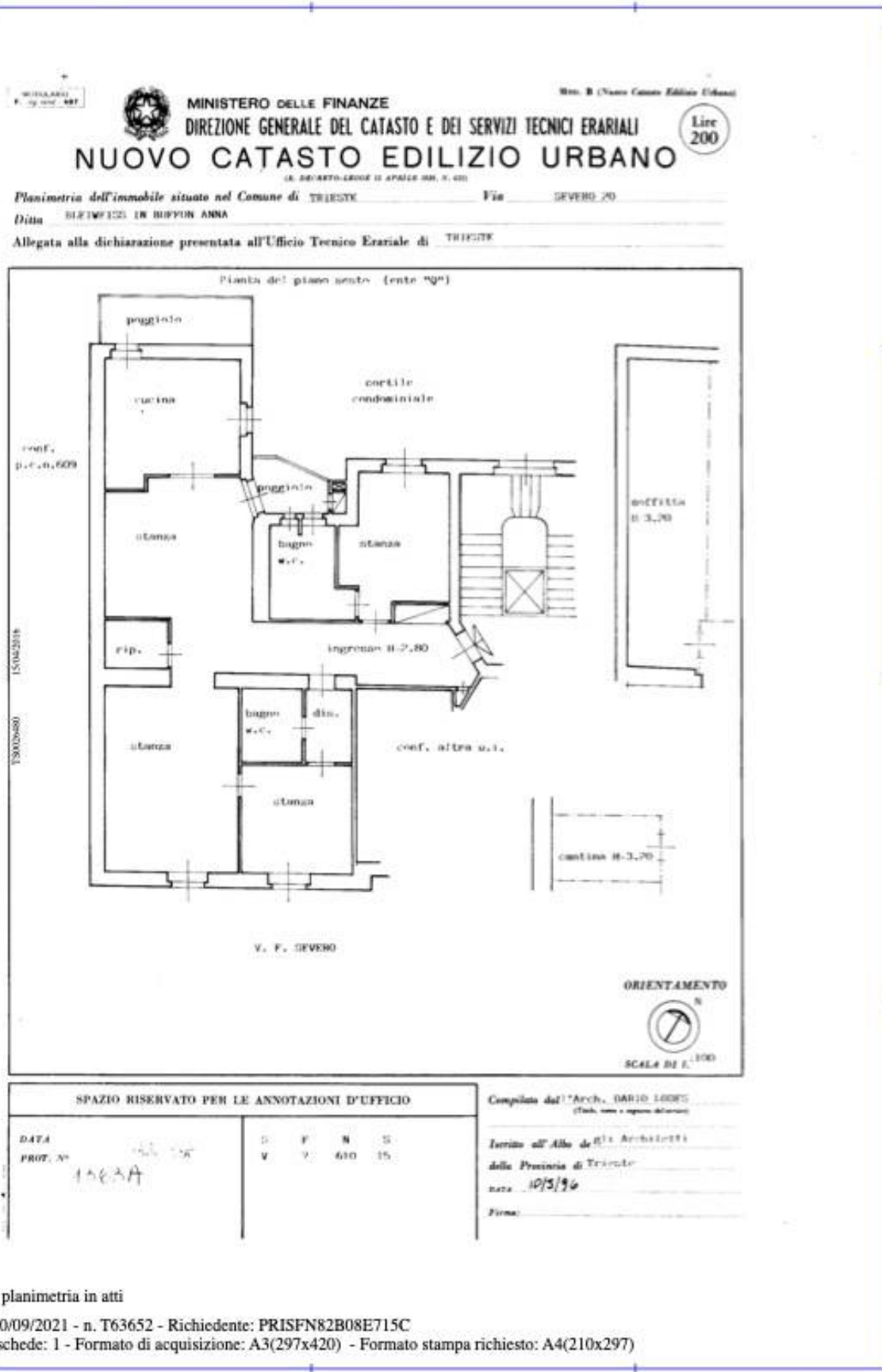

MINISTERO DELLE FINANZE  
DIREZIONE GENERALE DEL CATASTO E DEI SERVIZI TECNICI ERARIALI  
**NUOVO CATASTO EDILIZIO URBANO**  
(D. M. 11/01/2017 - art. 1, c. 1)

Planimetria dell'immobile situato nel Comune di TRIESTE Via SEVERO 20  
Data 30/09/2021  
Allegata alla dichiarazione presentata all'Ufficio Tecnico Erariale di TRIESTE

Libro B (Nuovo Catasto Edilizio Urbano)  
Lire 200

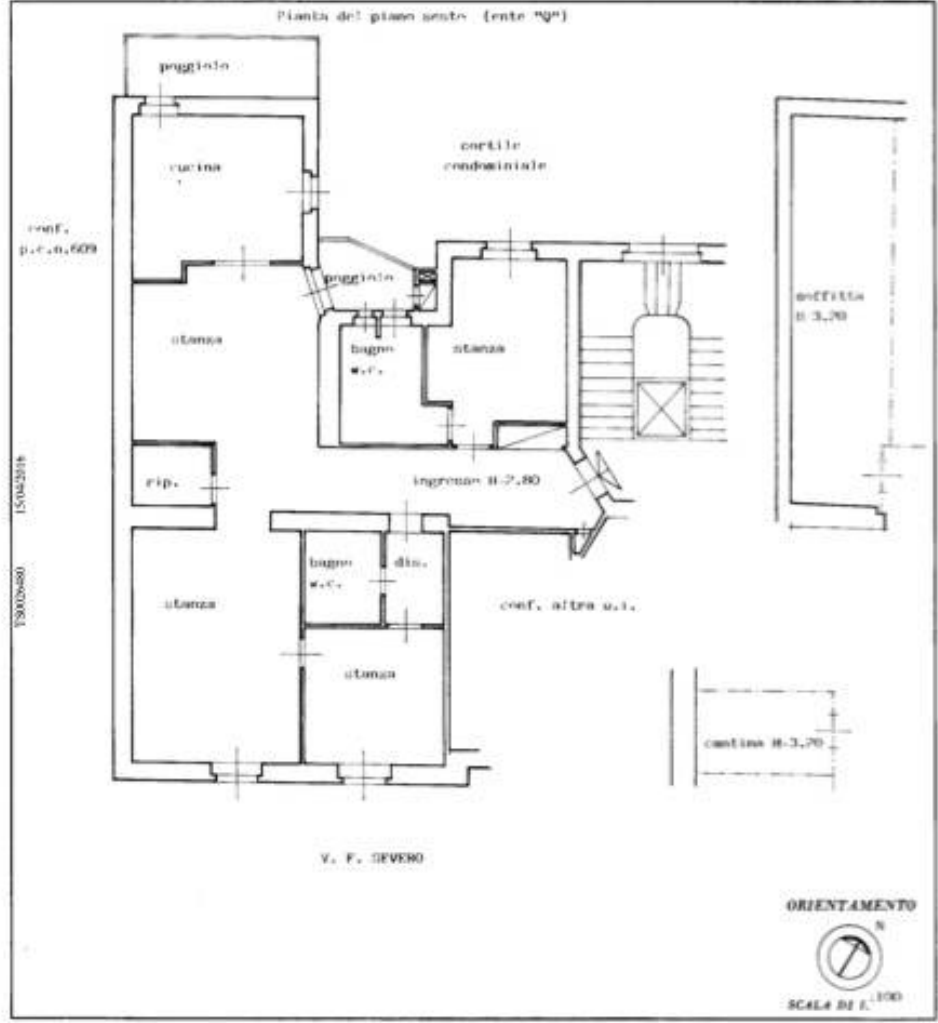

SPAZIO RISERVATO PER LE ANNOTAZIONI D'UFFICIO

DATA	30/09/2021	D	F	N	S
PROT. N°	1563A	V	2	610	15

Completata dall'Arch. FABIO SEVERO  
(Firma, nome e cognome dell'architetto)

Inserita all'Albo degli Architetti  
della Provincia di Trieste  
data 10/3/96  
Firma:

Catasto dei Fabbricati - Situazione al 30/09/2021 - Comune di TRIESTE (L.424) - < Sez.Urb.: V - Foglio: 11 - Particella: 610 - Subalterno: 15 >  
VIA FABIO SEVERO n. 20 piano: 6-S1-7;

Ultima planimetria in atti

Data: 30/09/2021 - n. T63652 - Richiedente: PRISFN82B08E715C  
Totale schede: 1 - Formato di acquisizione: A3(297x420) - Formato stampa richiesto: A4(210x297)

