



Trieste - Prestigioso appartamento centralissimo

Via einaudi 3 Trieste

448.000,00 €

Mq catastali	75
Stanze	2
Bagni	1
Camere	1

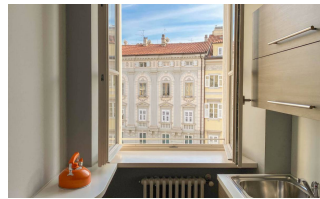

- Videocitofono
- Parabola satellitare
- Con vista
- Finiture di lusso
- Porta blindata
- Climatizzatore
- Molto luminoso
- Centralissimo

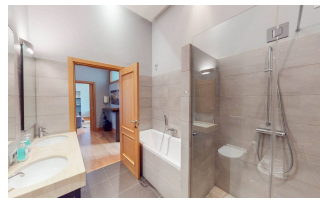
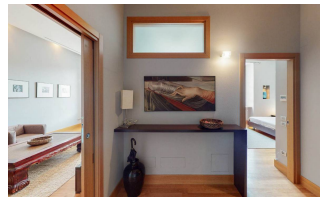

Trieste - Palazzo Tergesteo Proponiamo questo stupendo appartamento in uno dei palazzi neoclassici più importanti del centro di Trieste. Situato in zona pedonale a pochi passi da piazza Unità d'Italia, il palazzo Tergesteo è il risultato di un attento progetto di recupero terminato nel 2012 e raccoglie le memorie storiche della città di Trieste; al suo interno, infatti, vissero o lavorarono alcuni dei protagonisti del Novecento come ad esempio gli scrittori Umberto Saba, Italo Svevo e il pianista e compositore Ferruccio Busoni. L'appartamento che vi proponiamo è caratterizzato da finiture di lusso e si compone di: ingresso, una spaziosa camera matrimoniale, un soggiorno, una cucina e un bagno dotato di vasca e doccia. La proprietà si completa di una comoda soffitta accessibile tramit...

Mappa

Data: 24/11/2021 - n. T171087 - Richiedente: PRISFN82B08E715C

Agenzia del Territorio CATASTO FABBRICATI Ufficio Provinciale di Trieste	Dichiarazione protocollo n. TS0073617 del 27/05/2011 Planimetria di u.i.u. in Comune di Trieste Via Luigi Einaudi civ. 3	
	Identificativi Catastali: Sezione: V Foglio: 16 Particella: 1761 Subalterno: 279	Compilata da: Della Venezia Michele Iscritto all'albo: Periti Edili Prov. Trieste N. 1037
Scheda n. 1 Scala 1:100		

PIANTA PIANO TERZO

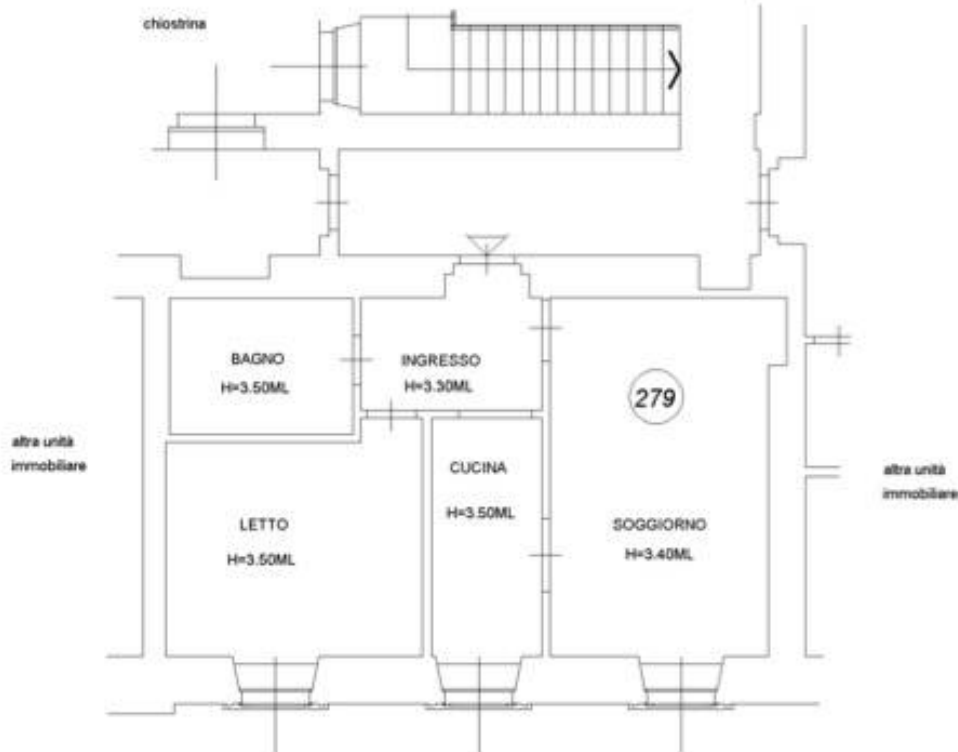
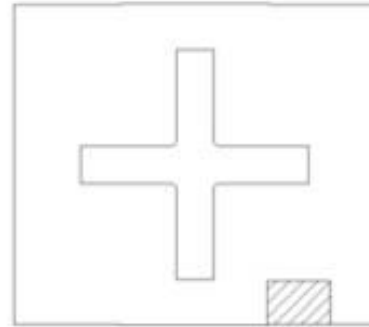

PIAZZA DELLA BORSA



Ultima planimetria in atti

Data: 24/11/2021 - n. T171087 - Richiedente: PRISFN82B08E715C

Totale schede: 1 - Formato di acquisizione: A4(210x297) - Formato stampa richiesto: A4(210x297)

Catasto dei Fabbricati - Situazione al 24/11/2021 - Comune di TRIESTE(L434) - < Sez. urbana V - Foglio 16 - Particella 1761 - Subalterno 279>
 VIA LUIGI EINAUDI n. 3 Piano 3

Data: 24/11/2021 - n. T171088 - Richiedente: PRISFN82B08E715C



Ultima planimetria in atti

Data: 24/11/2021 - n. T171088 - Richiedente: PRISFN82B08E715C

Totale schede: 1 - Formato di acquisizione: A4(210x297) - Formato stampa richiesto: A4(210x297)

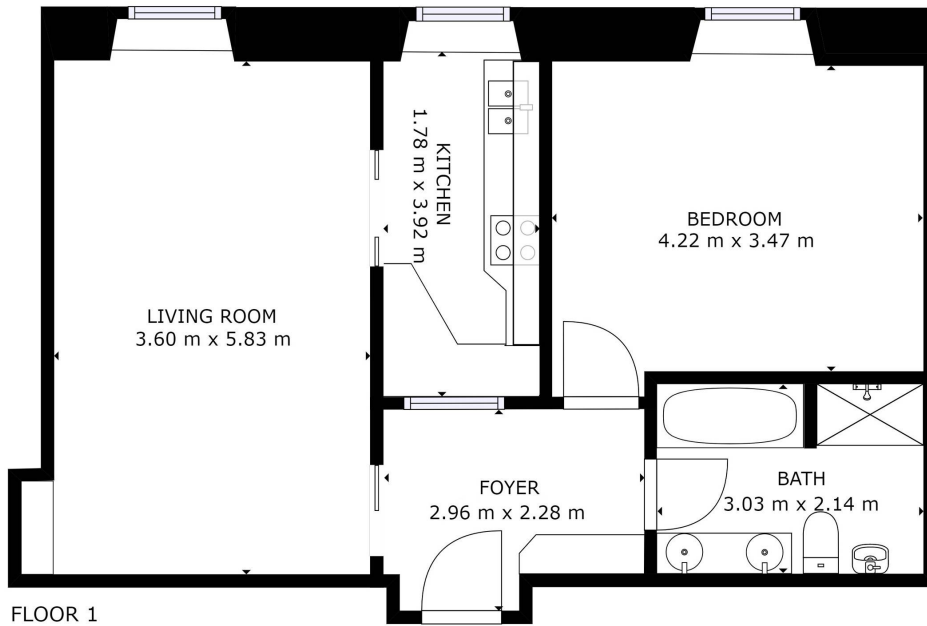

SIZES AND DIMENSIONS ARE APPROXIMATE, ACTUAL MAY VARY.